



ESTADO DO RIO GRANDE DO SUL
PREFEITURA MUNICIPAL DE CAÇAPAVA DO SUL

CNPJ 88.142.302/0001-45 Fone 55 3281 2351 – Rua XV de Novembro, 438 - CEP 96.570-000 – Caçapava do Sul

4º TERMO ADITIVO AO CONTRATO Nº. 4433/2016

Edital nº. 2258/2014

Pelo presente Termo Aditivo, de um lado **O MUNICÍPIO DE CAÇAPAVA DO SUL**, pessoa jurídica de direito público, inscrito no CNPJ sob nº 88.142.302/0001-45, com sede na Rua 15 de Novembro, 438, neste ato representado pelo Sr. Prefeito **Giovani Amestoy da Silva**, brasileiro, casado, inscrito no CPF nº 009.854.830-16, residente e domiciliado nesta cidade e de outro lado a **EMPRESA CATARINO ROMEU FARIAS-ME**, já qualificado, resolvem aditar o referido contrato, para constar o seguinte:

CLÁUSULA PRIMEIRA: Com o presente as partes promovem alteração nas Cláusulas Segunda, Nona, Décima Segunda e Décima Terceira do Contrato Original, que passa a ter a seguinte redação:

CLÁUSULA SEGUNDA: A CONTRATADA realizará de segunda a sábado os seguintes itinerários – Linha 04. Sendo 35 Km por dia em estrada de chão.

Roteiro: 7hs – Rincão das Guajuviras x BR 290;

12hs15min – Roteiro inverso;

CLÁUSULA NONA: O valor do custo da viagem passará a ser de R\$ 169,82 (Cento e sessenta e nove Reais e oitenta e dois centavos).

CLÁUSULA DÉCIMA SEGUNDA: O presente contrato passará a ser pago com as seguintes dotações orçamentárias:

Recurso	LIVRE	(01)	2.134.3.3.90.39.1177.1
Recurso	do	MDE	(020) 2.133.3.3.90.39.1171.2
Recurso	Salário	Educação	(1023) 2.133.3.3.90.39.1144.1023
Recurso	do	PNATE	(1024) 2.133.3.3.90.39.1165.1024
Recurso	do	PEAT	(1026) 2.133.3.3.90.39.1158.1026



ESTADO DO RIO GRANDE DO SUL
PREFEITURA MUNICIPAL DE CAÇAPAVA DO SUL

CNPJ 88.142.302/0001-45 Fone 55 3281 2351 – Rua XV de Novembro, 438 - CEP 96.570-000 – Caçapava do Sul

CLÁUSULA DÉCIMA TERCEIRA: Acordam as partes que o presente contrato será prorrogado por mais 12 (doze) meses, com seus efeitos retroativos a 01 de janeiro de 2018, podendo ser renovado por iguais e sucessivos períodos, até o limite de 60 (sessenta) meses, se houver acordo entre as partes.

CLÁUSULA TERCEIRA: As demais Cláusulas e condições estipuladas no Contrato Original, permanecem inalteradas e em plena vigência, devendo este Termo Aditivo ser anexado ao mesmo para seu bom e fiel cumprimento.

E, por estarem de acordo com os termos do presente TERMO ADITIVO, assinam as partes em 05 (cinco) vias de igual teor e forma para que surta seus legais efeitos.

Caçapava do Sul, 09 de janeiro de 2018.

Catarino Romeu Farias

Empresa Catarino Romeu Farias-ME.

Contratada

Giovani Amestoy da Silva
Prefeito Município

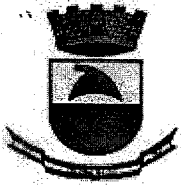

ESTADO DO RIO GRANDE DO SUL
Prefeitura Municipal de Caçapava do Sul
Rua Benjamin Constant, 686 - CEP 96.570-000 CNPJ 88.142.302/0001-45 Fone 55 3281 2463

CERTIDÃO POSITIVA DE TRIBUTOS
COM EFEITO DE NEGATIVA N° 90 /2018

CADASTRO.....: 17902
CONTRIBUINTE.: CATARINO ROMEU FARIAS - ME
CPF/CNPJ.....: 18.802.344/0001-80
ENDEREÇO.....: INTERIOR - RINCAO DAS GUAJUVIR , 0 RINCAO DAS GUAJUVIRA
COMPLEMENTO...: RINCAO DAS GUAJUVIRA
CIDADE.....: CAÇAPAVA DO SUL UF: RS

CERTIFICAMOS, atendendo solicitação de parte interessada que, o CONTRIBUINTE acima identificado, possui parcelamento de débitos, mas com a situação das parcelas em dia, estando assim em situação regular com o Município. Obtendo assim esta CERTIDÃO POSITIVA com efeitos de NEGATIVA, nos termos do art. 206 do Código Tributário Nacional. A presente Certidão não servirá de prova contra cobrança de quaisquer débitos referentes a recolhimentos que não tenham sido efetuados e que venham a ser apurados pela Secretaria Municipal da Fazenda, conforme prerrogativa legal prevista nos Incisos de I a IX do art. 149 da Lei Federal N° 5172, de 25/10/1966 - Código Tributário Nacional. E para constar lavrou-se a presente certidão, que vai devidamente assinada por quem de direito o faz.

OBS.: A validade desta Certidão é de 90 (noventa) dias, a contar da data de emissão, conforme Art. 241, parágrafo 1° da Lei 31/74 (Código Tributário Municipal).

Caçapava do Sul, 22 de Janeiro de 2018 .

A presente certidão foi emitida em meio eletrônico. Para conferência de autenticidade acesse o site www.cacapava.rs.gov.br, utilizando-se da opção Portal do Cidadão.

Código de autenticidade: 38570545038570



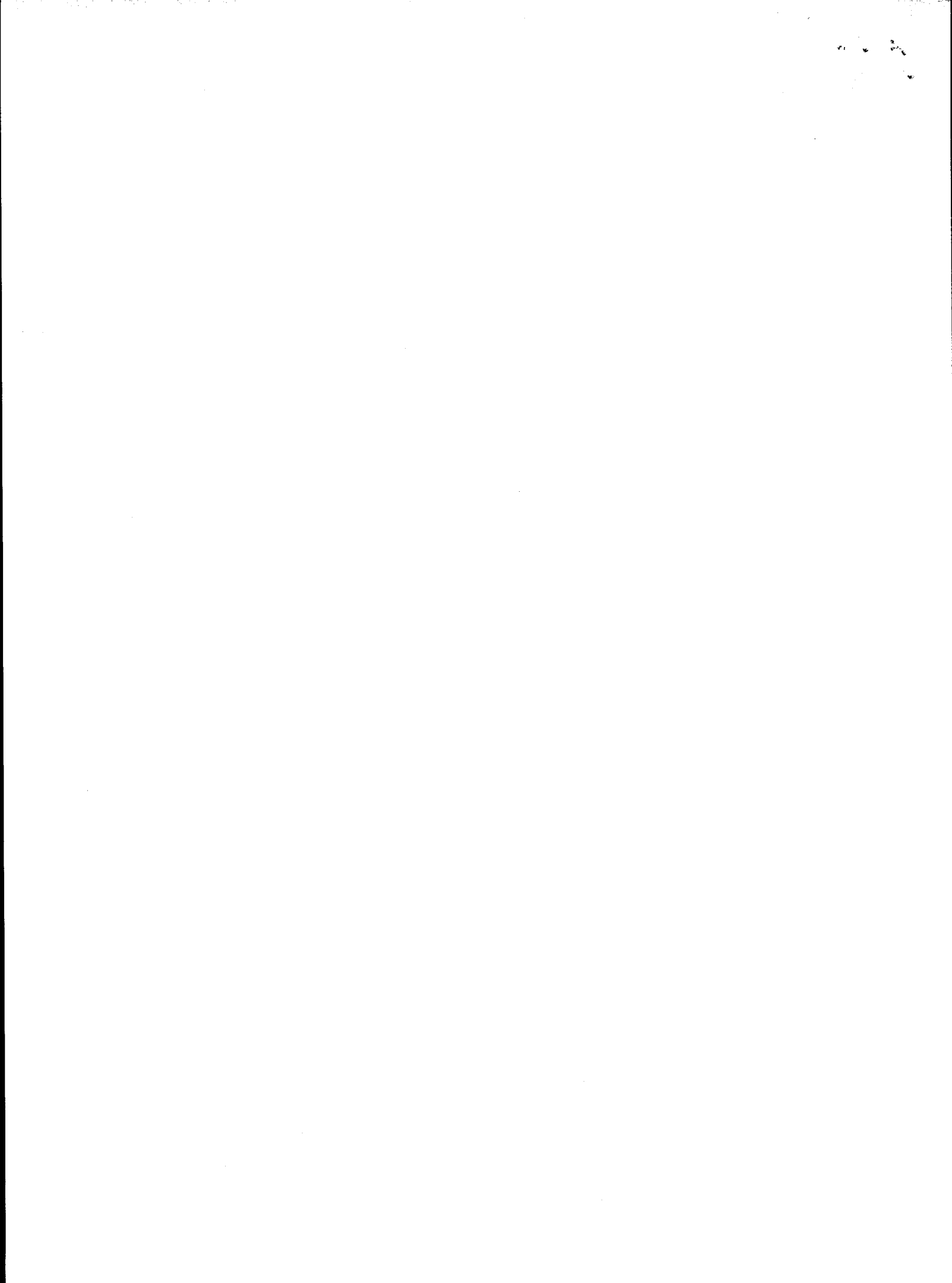



Certidão de Situação Fiscal nº 0011626742

Identificação do titular da certidão:

CNPJ: 18.802.344/0001-80

Certificamos que, aos 22 dias do mês de **JANEIRO** do ano de **2018**, revendo os bancos de dados da Secretaria da Fazenda, o titular acima enquadra-se na seguinte situação:
CERTIDAO NEGATIVA

Observações: Nada Consta

O nome do titular do CPF/CNPJ não consta nos bancos de dados da Secretaria da Fazenda. Se necessário, solicite documento de identificação.

Esta certidão **NÃO É VÁLIDA** para comprovar;

- a) a quitação de tributos devidos mensalmente e declarados na Declaração Anual de Simples Nacional (DASN) e no Programa Gerador do Documento de Arrecadação do Simples Nacional (PGDAS-D) pelos contribuintes optantes pelo Simples Nacional;
- b) em procedimento judicial e extrajudicial de inventário, de arrolamento, de separação, de divórcio e de dissolução de união estável, a quitação de ITCD, Taxa Judiciária e ITBI, nas hipóteses em que este imposto seja de competência estadual (Lei nº 7.608/81).

No caso de doação, a Certidão de Quitação do ITCD deve acompanhar a Certidão de Situação Fiscal.

Esta certidão constitui-se em meio de prova da inexistência, em nome do interessado, de débitos ou pendências relacionados na Instrução Normativa nº 45/98, Título IV, Capítulo V, 1.1.

A presente certidão não elide o direito de a Fazenda do Estado do Rio Grande do Sul proceder a posteriores verificações e vir a cobrar, a qualquer tempo, crédito que seja assim apurado.

Esta certidão é válida até 22/3/2018.

Certidão expedida gratuitamente e com base na IN/DRP nº 45/98, Título IV, Capítulo V.

Autenticação: 0021087054

A autenticidade deste documento deverá ser confirmada em <https://www.sefaz.rs.gov.br>.

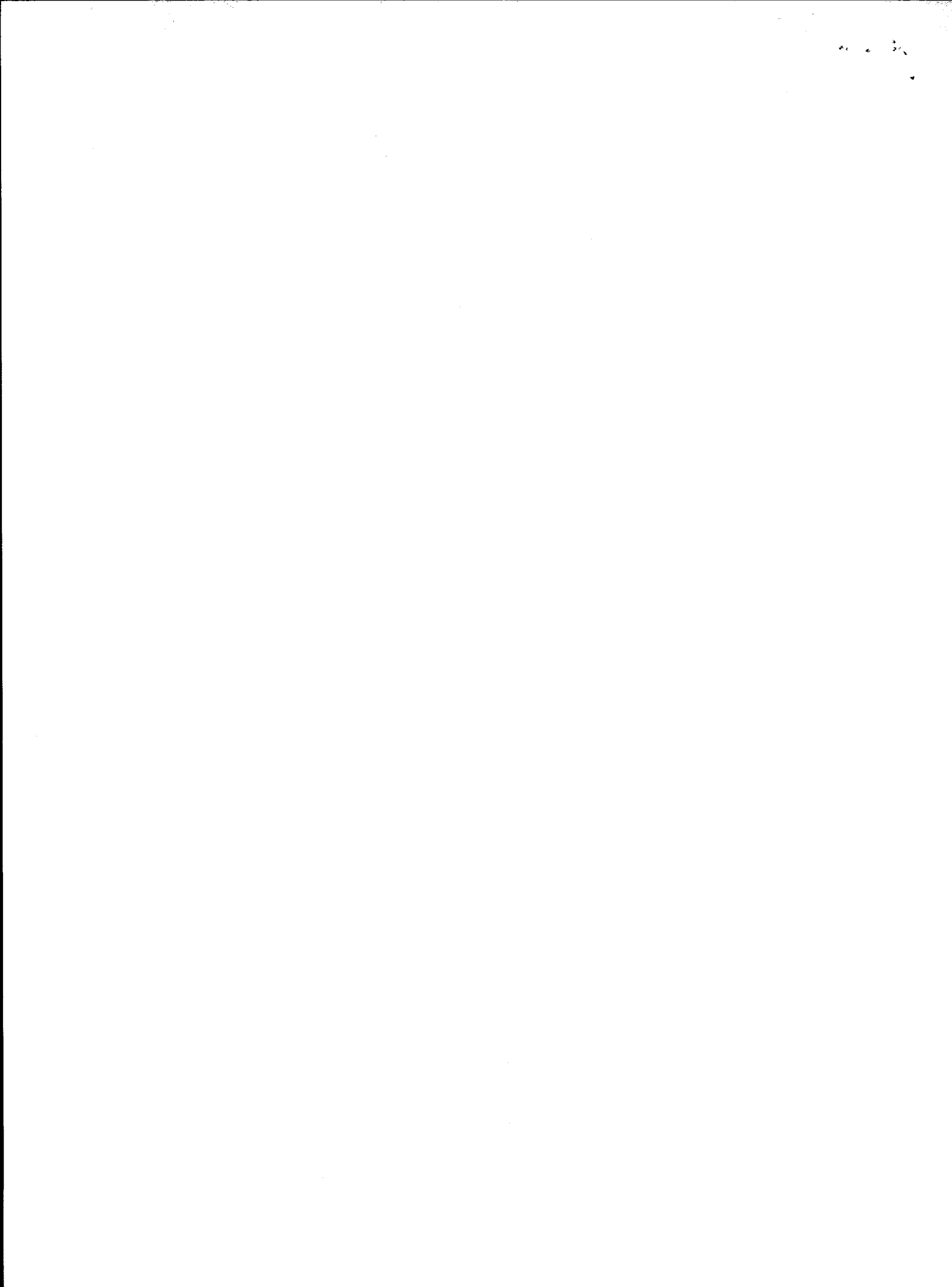



MINISTÉRIO DA FAZENDA
Secretaria da Receita Federal do Brasil
Procuradoria-Geral da Fazenda Nacional

CERTIDÃO NEGATIVA DE DÉBITOS RELATIVOS AOS TRIBUTOS FEDERAIS E À DÍVIDA ATIVA DA UNIÃO

Nome: CATARINO ROMEU FARIAS - ME
CNPJ: 18.802.344/0001-80

Ressalvado o direito de a Fazenda Nacional cobrar e inscrever quaisquer dívidas de responsabilidade do sujeito passivo acima identificado que vierem a ser apuradas, é certificado que não constam pendências em seu nome, relativas a créditos tributários administrados pela Secretaria da Receita Federal do Brasil (RFB) e a inscrições em Dívida Ativa da União (DAU) junto à Procuradoria-Geral da Fazenda Nacional (PGFN).

Esta certidão é válida para o estabelecimento matriz e suas filiais e, no caso de ente federativo, para todos os órgãos e fundos públicos da administração direta a ele vinculados. Refere-se à situação do sujeito passivo no âmbito da RFB e da PGFN e abrange inclusive as contribuições sociais previstas nas alíneas 'a' a 'd' do parágrafo único do art. 11 da Lei nº 8.212, de 24 de julho de 1991.

A aceitação desta certidão está condicionada à verificação de sua autenticidade na Internet, nos endereços <<http://rfb.gov.br>> ou <<http://www.pgfn.gov.br>>.

Certidão emitida gratuitamente com base na Portaria Conjunta RFB/PGFN nº 1.751, de 2/10/2014.

Emitida às 11:12:20 do dia 22/01/2018 <hora e data de Brasília>.

Válida até 21/07/2018.

Código de controle da certidão: **3A1B.DD64.8FA4.8CFC**

Qualquer rasura ou emenda invalidará este documento.

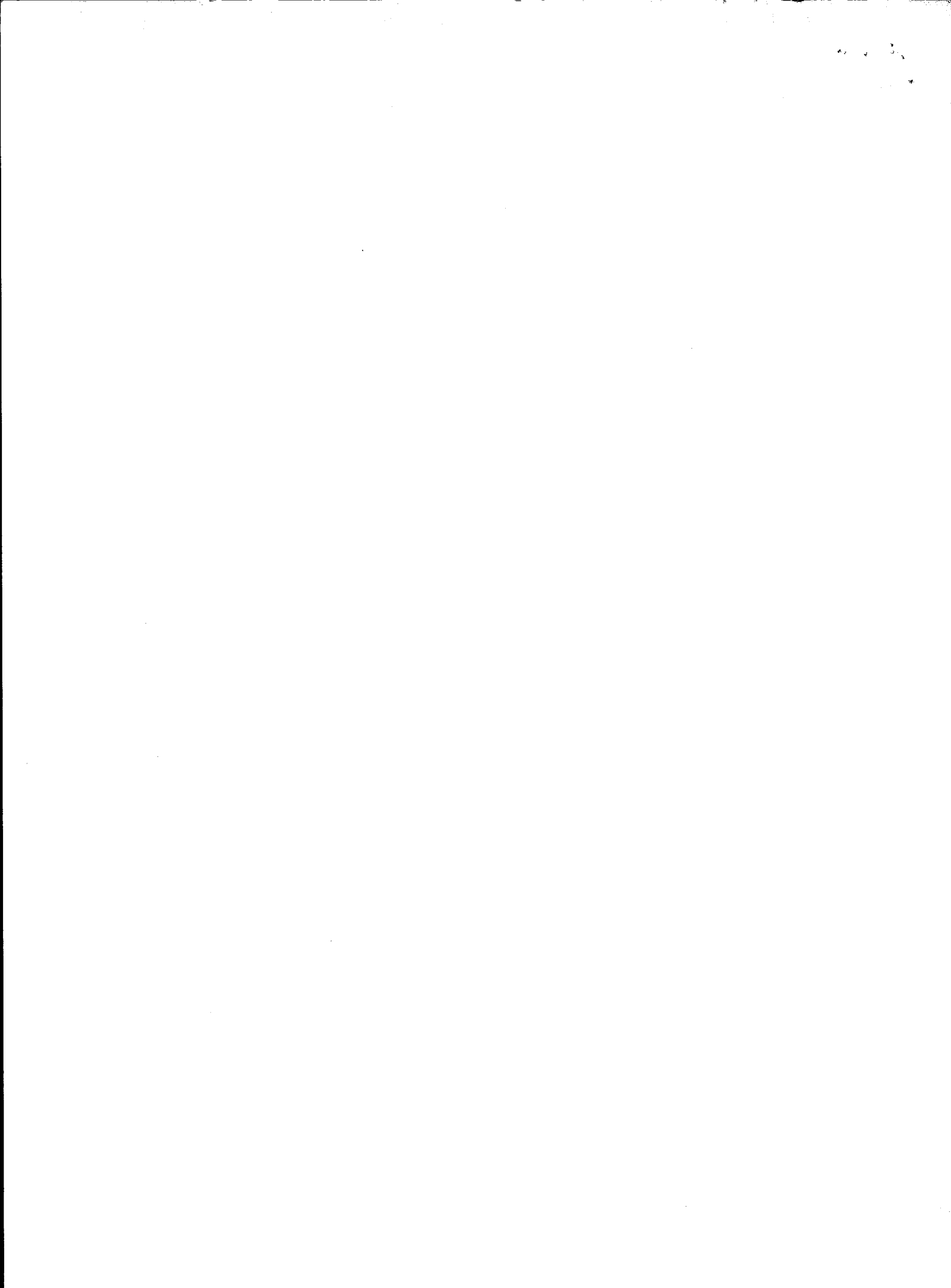

IMPRIMIR

VOLTAR



Certificado de Regularidade do FGTS - CRF

Inscrição: 18802344/0001-80
Razão Social: CATARINO ROMEU FARIAS ME
Endereço: ESTM RINCAO DA GUAJUVIRAS SN CASA / 4 DISTRITO / CACAPAVA DO SUL / RS / 96570-000

A Caixa Econômica Federal, no uso da atribuição que lhe confere o Art. 7, da Lei 8.036, de 11 de maio de 1990, certifica que, nesta data, a empresa acima identificada encontra-se em situação regular perante o Fundo de Garantia do Tempo de Serviço - FGTS.

O presente Certificado não servirá de prova contra cobrança de quaisquer débitos referentes a contribuições e/ou encargos devidos, decorrentes das obrigações com o FGTS.

Validade: 16/01/2018 a 14/02/2018

Certificação Número: 2018011611251843493329

Informação obtida em 22/01/2018, às 11:09:54.

A utilização deste Certificado para os fins previstos em Lei está condicionada à verificação de autenticidade no site da Caixa: **www.caixa.gov.br**

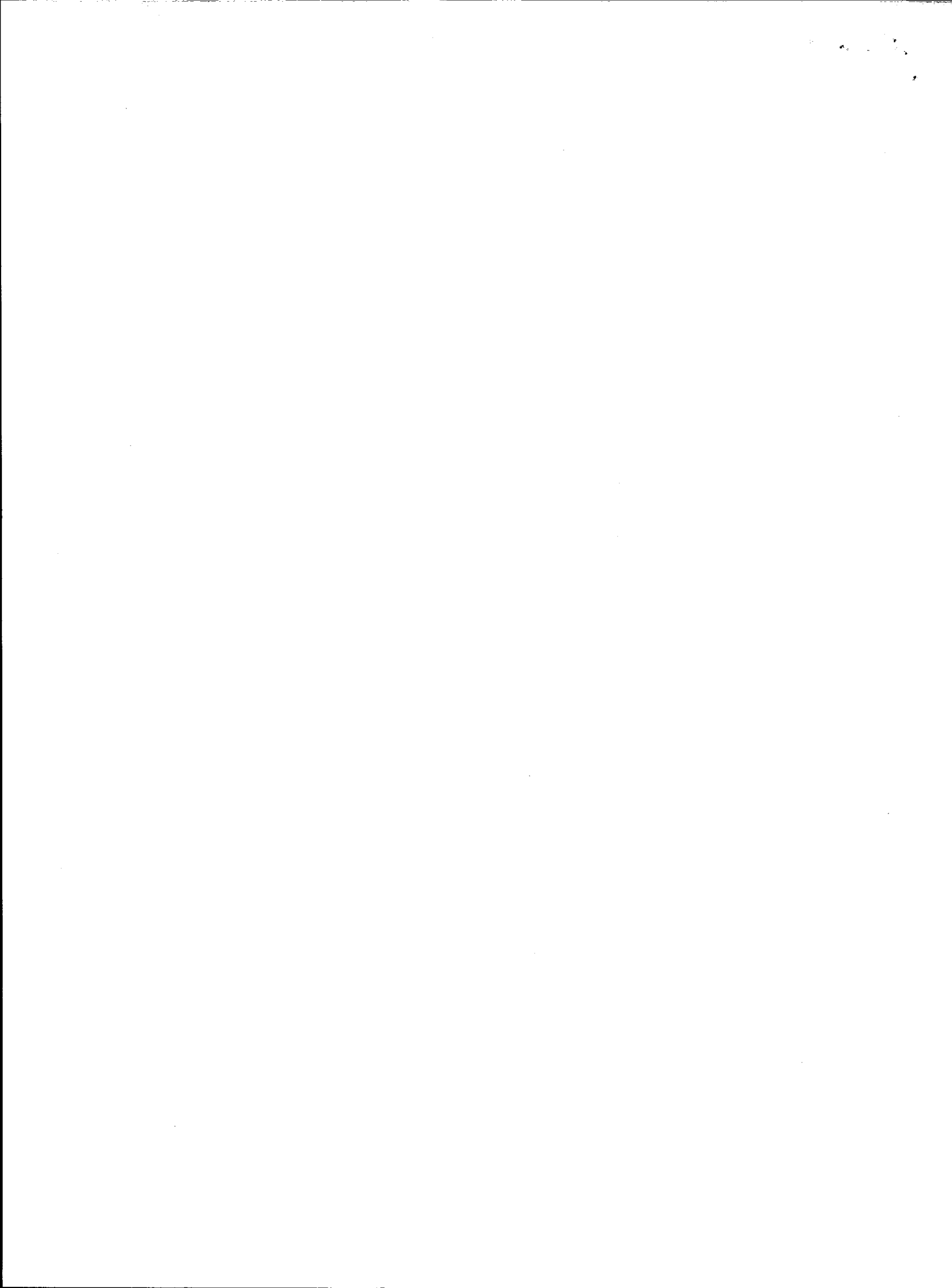



ESTADO DO RIO GRANDE DO SUL
SECRETARIA DE MODERNIZAÇÃO ADMINISTRATIVA E DOS RECURSOS HUMANOS
DEPARTAMENTO ESTADUAL DE TRÂNSITO - DETRAN/RS

AUTORIZAÇÃO PARA TRÂNSITO DE VEÍCULO DE TRANSPORTE ESCOLAR
(de acordo com o Artigo 136 do CTB)

Validade: **15/02/2018**

Número: **00377**

INFORMAÇÕES DO VEÍCULO

Placa:	IJO5067	Chassi:	KNHTR7312Y7505427
Marca:	I/KIA BESTA 12P GS	Cor:	Branca
Espécie:	Passageiro	Lotação:	12 pessoas

INFORMAÇÕES DO PROPRIETÁRIO

Nome: CATARINO ROMEU FARIAS
CPF: 174.919.830-49
Endereço: ESTR RINCAO DAS GUAJUVIRAS, 6837 - ZONA RURAL
96570-000 CACAPAVA DO SUL - RS

Serviço de Transporte Escolar: Autorização Nº 78/2017 concedida por PREFEITURA MUNICIPAL DE CACAPAVA DO SUL
válida até 16/02/2018

CACAPAVA DO SUL, 17 de Agosto de 2017

John Luiz Lopes



RG: 5090549822
Assinatura e carimbo do IVD

CRVA0301 - 7107069648 - CACAPAVA DO SUL

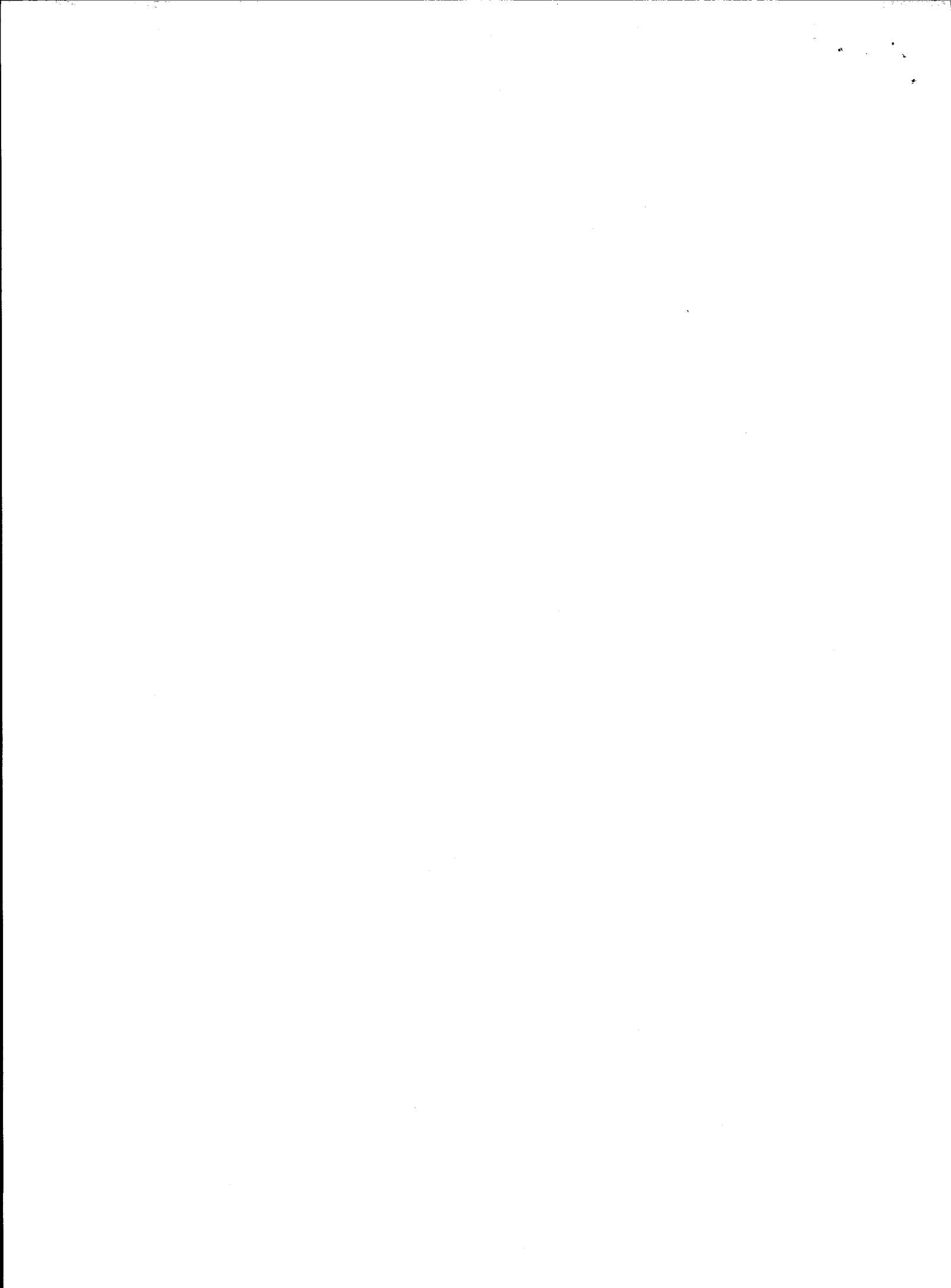
17/08/2017 - 11:40

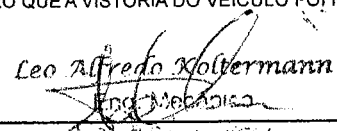
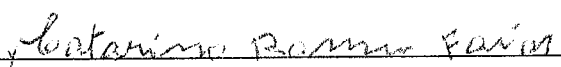

LAUDO DE VISTORIA TRANSPORTE ESCOLAR

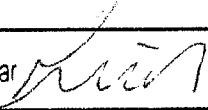
IDENTIFICAÇÃO	EMPRESA: CATARINO ROMEU FARIAS			PLACAS: IJO-5067						
	ROTEIRO: RINCÃO GUAJUVIRAS			RENAVAN: 010622942643						
	LOTAÇÃO: 12 P		LUGARES: 12 P		ANO FABRICAÇÃO CHASSI: 1999					
	MARCA: KIA BESTA			NÚMERO DO CHASSI: 9BM688177SB055670						
	POTÊNCIA DO MOTOR: 82 CV			ANO FABRICAÇÃO CARROCERIA: 2000						
	COMBUSTÍVEL: DIESEL									
CONDIÇÕES DE SEGURANÇA	FARÓIS (LUZ ALTA E BAIXA)		V	SISTEMA DE DESCARGA E ESCAPAMENTO		V				
	SINALEIRAS: DIANTEIRAS	V	TRASEIRAS	V	INDICADOR DE DIREÇÃO	V				
	CABOS E FIOS		V	LIMPADOR DE PARA-BRISAS		V				
	EXTINTOR DE INCÊNDIO		V	RODAS: ESTADO GERAL		V				
	BUZINA		V	PNEUS: ESTADO GERAL	V	BITOLA	V			
	ESPELHOS RETROVISORES E/D E INTERNO		V							
	TANQUE DE COMBUSTÍVEL		SISTEMA DE DIREÇÃO:							
	LOCALIZAÇÃO	V	ESTADO GERAL	V	BARRAS	V	BRAÇOS	V	PINOS/TERMINAIS	V
	FREIOS DE PEDAL: ESTADO GERAL		V	COLUNA E SETOR		V				
	FREIO DE MÃO: ESTADO GERAL		V	MOTOR: ESTADO GERAL		V				
	MOLAS: ESTADO GERAL		V	CAIXA DE MUDANÇAS: ESTADO GERAL		V				
	JUMELOS E PINOS		V	CHASSI: ESTADO GERAL		V				
	DIFERENCIAL: ESTADO GERAL		V	EMBREAGEM: ESTADO GERAL		V				
	CONTROLE DO PAINEL	VELOCÍMETRO		V	AMPERÔMETRO		V			
MEDIDOR DE COMBUSTÍVEL		V	MANÔMETRO DO ÓLEO		V					
MEDIDOR DE TEMPERATURA		V	MANÔMETRO DA PRESSÃO DO FREIO		V					
TACÓGRAFO		V								
CONDIÇÕES DE CONFORTO	PORTAS	V	VIDROS	V	PORTA-BAGAGEM	V				
	ESTOFAMENTO: ESTADO GERAL		V	PORTA EMBRULHOS		V				
	FIXAÇÃO DOS BANCOS		V	POLTRONAS/FUNIONAMENTO		V				
	CORRIMÕES FIXOS INTERNOS		V	PINTURA: ESTADO GERAL		V				
	FELTROS DAS JANELAS		V	TETO, LATERAIS E PISO		V				
				IDENTIFICAÇÃO. EXTERNA		V				
ACEITABILIDADE	VEICULO EM CONDIÇÕES DE REALIZAR O TRANSPORTE ESCOLAR									
COMPROMISSO DA OFICINA	NOME DA OFICINA CREDENCIADA: LEO A. KOLTERMANN E CIA LTDA. ENDEREÇO: RUA/AV. BORGES DE MEDEIROS, 330 - SALA B LOCAL: RESTINGA SECA Nº REGISTRO DO DAER: 166/08			CGC: 09265971/000 - 38 ZONA DE FISCALIZAÇÃO: 4º DOP.						
	DECLARO QUE A VISTORIA DO VEÍCULO FOI REALIZADA RIGOROSAMENTE DE ACORDO COM AS NORMAS DE PROCEDIMENTO DE VISTORIA.									
 Leo Alfredo Koltermann Carimbo, Nome e Ass. Vistoriador										
CAÇAPAVA DO SUL, 10 OUTUBRO DE 2017										
COMPROMISSO DA EMPRESA	O AGENTE PRESTADOR DE SERVIÇO ASSUME A RESPONSABILIDADE EM MANTER O VEÍCULO EM PLENAS CONDIÇÕES DE FUNCIONAMENTO DENTRO DO PERFIL TÉCNICO AVALIADO, DE ACORDO COM AS NORMAS ESTABELECIDAS, DE MODO A GARANTIR PLENAS CONDIÇÕES DE SEGURANÇA E CONFORTO AO TRANSPORTE PÚBLICO PRESTADO, DENTRO DO PERÍODO DE VALIDADE DA PRESENTE VISTORIA..									
	 Catarino Romeu Farias Carimbo, Nome e Ass.			CAÇAPAVA DO SUL, 10 OUTUBRO DE 2017						
FISCAL	ESTA VISTORIA É VÁLIDA ATÉ: 31/12/2017			Joel Ilha Ribeiro						
	Divisão de Transporte Escolar Portaria nº 20.389/2017 Fiscal de Transporte Escolar Portaria nº 20.391/2017  Carimbo, Nome e Ass.			Divisão de Transporte Escolar Portaria nº 20.391/2017  Carimbo, Nome e Ass.						

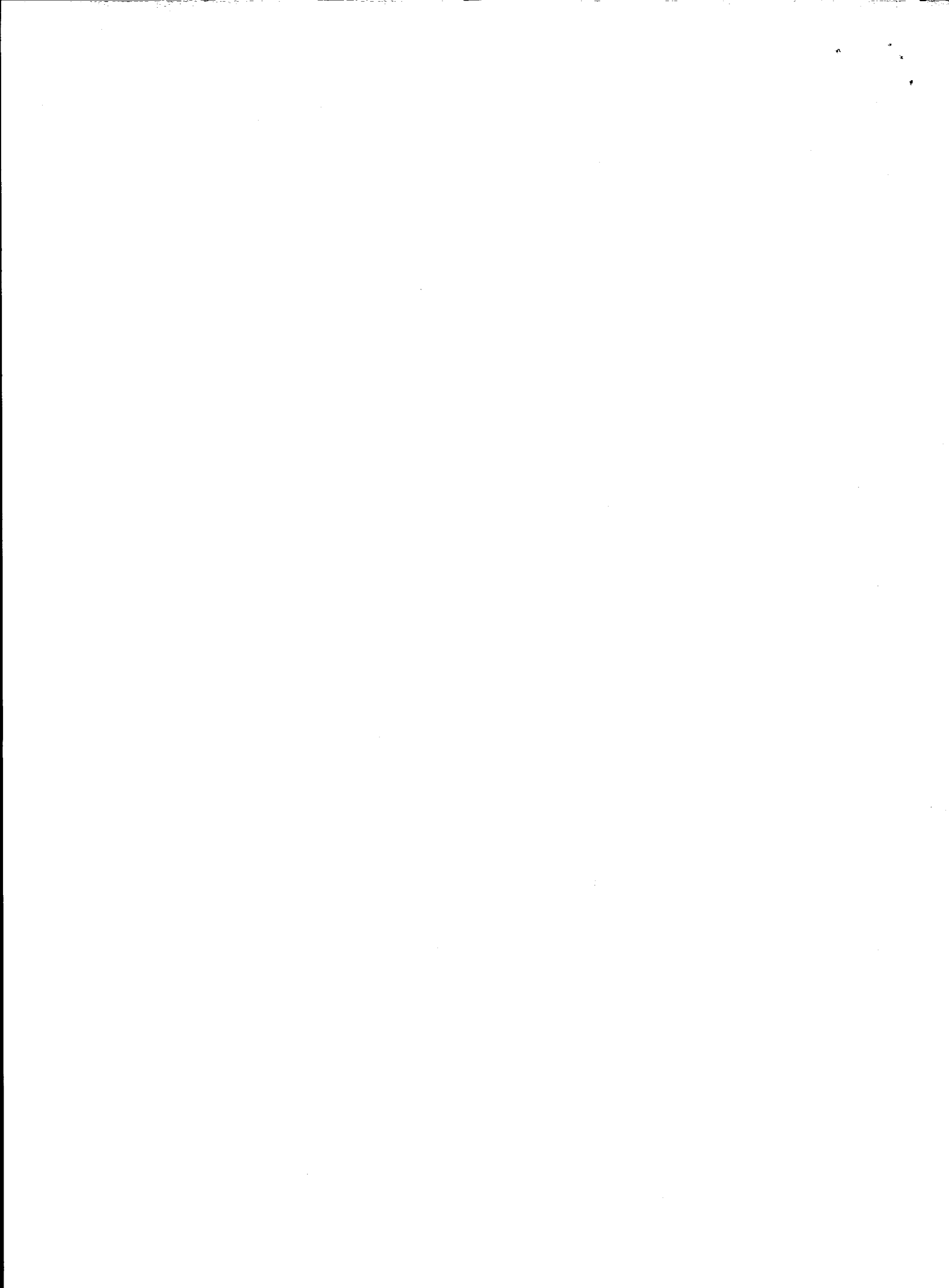

REPÚBLICA FEDERATIVA DO BRASIL
MINISTÉRIO DAS CIDADES

DETRAN - RS Nº 013262122237
 CERTIFICADO DE REGISTRO E LICENCIAMENTO DE VEÍCULO
 COD. RENAVAM 00740304470
 EXERCÍCIO 2017

NOME: CATARINO ROMEU FARIAS

PLACA: 174.919.830-49 PLACA: 1J05067

CHASSI: 1J05067/R5 KNHTR7312Y7505427

ESPECIE/TIPO: PAS/MICROONIBUS COMBUSTIVEL: DIESEL

ANO FAB: 1999 ANO MOD: 2000

COR PREDOMINANTE: BRANCA

CAP/POT/OIL: 12P/082CV CATEGORIA: ALUGUEL

VENC. COTA ÚNICA: 1º PAGO
 2º
 3º

PARCELAMENTO / COTAS: 1º PAGO
 2º
 3º

PREMIO TARIFARIO (R\$): 250,38 IOF (R\$): 0,95 DATA DE PAGAMENTO: 04.05/17

PREMIO TOTAL (R\$): 251,33

OBSERVAÇÕES: S/REST; ESTRAN

LOCAL: CACAPAVA DO SUL DATA: 04.05/17

Assinatura: *[Assinatura]*
 Diretor Geral de Licenças
 EXERCIÓDOR

RS Nº 013262122237 BILHETE DE SEGURO DPVAT

ESTE É O SEU BILHETE DO SEGURO DPVAT
 PARA MAIS INFORMAÇÕES, LEIA NO VERSO
 AS CONDIÇÕES GERAIS DE COBERTURA
 www.seguradoralider.com.br
 SAC DPVAT 0800 022 1204

EXERCÍCIO: 2017 DATA EMISSÃO: 04/05/17

VIA: 01 CPF/ONPJ: 174.919.830-49 PLACA: 1J05067

RENAVAM: 00740304470 MARCA/MODELO: KIA BESTA 12P G5

ANO FAB: 1999 ANO CHASSI: KNHTR7312Y7505427

FNS (R\$): 110,80 DEBITAVEL (R\$): 123,12 CUSTO DO SEGURO (R\$): 123,12

CUSTO DO BILHETE (R\$): 4,15 IOF (R\$): 0,95 TOTAL A SER PAGO (R\$): 251,33

PAGAMENTO: COTA ÚNICA PARCELADO

DATA DE QUITAÇÃO: PAGO

SEGURADORA LIDER - DPVAT
 CNPJ 09.248.698/0001-06

1860315 AN1002085

CONTRM DENTRM

CONTRM

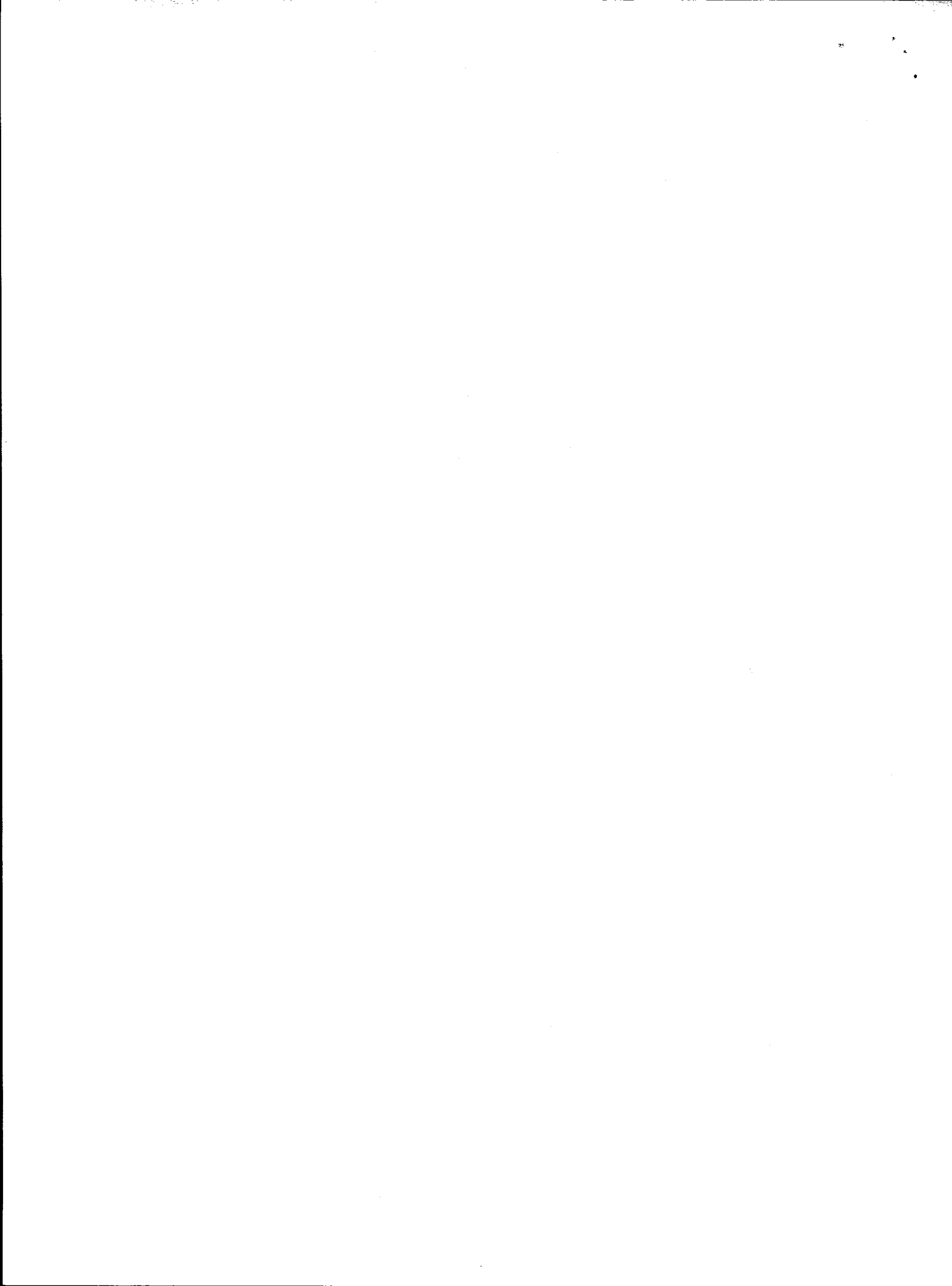

Banco Itaú S.A.		341-7
Parcela	010 / 010	
Vencimento	04/12/2017	
Agência/Código Beneficiário	204/19425-2	
Espécie	RC	Quantidade
Valor do Documento	188,95	
(-) Desconto		
(-) Outras Deduções		
(+) Mora/Multa		
(+) Outros Acréscimo		
(=) Valor Cobrado	175	
Carteira	175/9329433-9	
Nosso Número		
Número do Documento	1002806059363/00000000/010	
Pagador	CATARINO ROMEU FARIAS	
Beneficiário		
ESSOR SEGUROS S.A.		Cnpj:
14.525.684/0001-50		
Rua Visconde de Inhauma, 83- Sala 1801-		
Centro- Rio de Janeiro/RJ- CEP 20091-007		
Autenticar no verso		Recibo do Pagador

CAIXA ECONOMICA FEDERAL

QUINA: sorteios de segunda-feira a sábado. Ap

338-747764980-4

HORA DE 11:13:15

04/DEZ/2017

TERM 88/2546

LOT. 18.04174-6
LOCALIDADE: CACAPAVA DO SUL
AG. VINCULADA: 0604

COMPROVANTE PAGAMENTO DE
BLOQUEIO BANCOS

DATA DE VENCIMENTO: 04/DEZ/2017
VALOR DO PAGAMENTO: 188,95

3419175934 294339/0208
41942520002 9 73630000018895

338-747764980-4

VIA DO CLIENTE

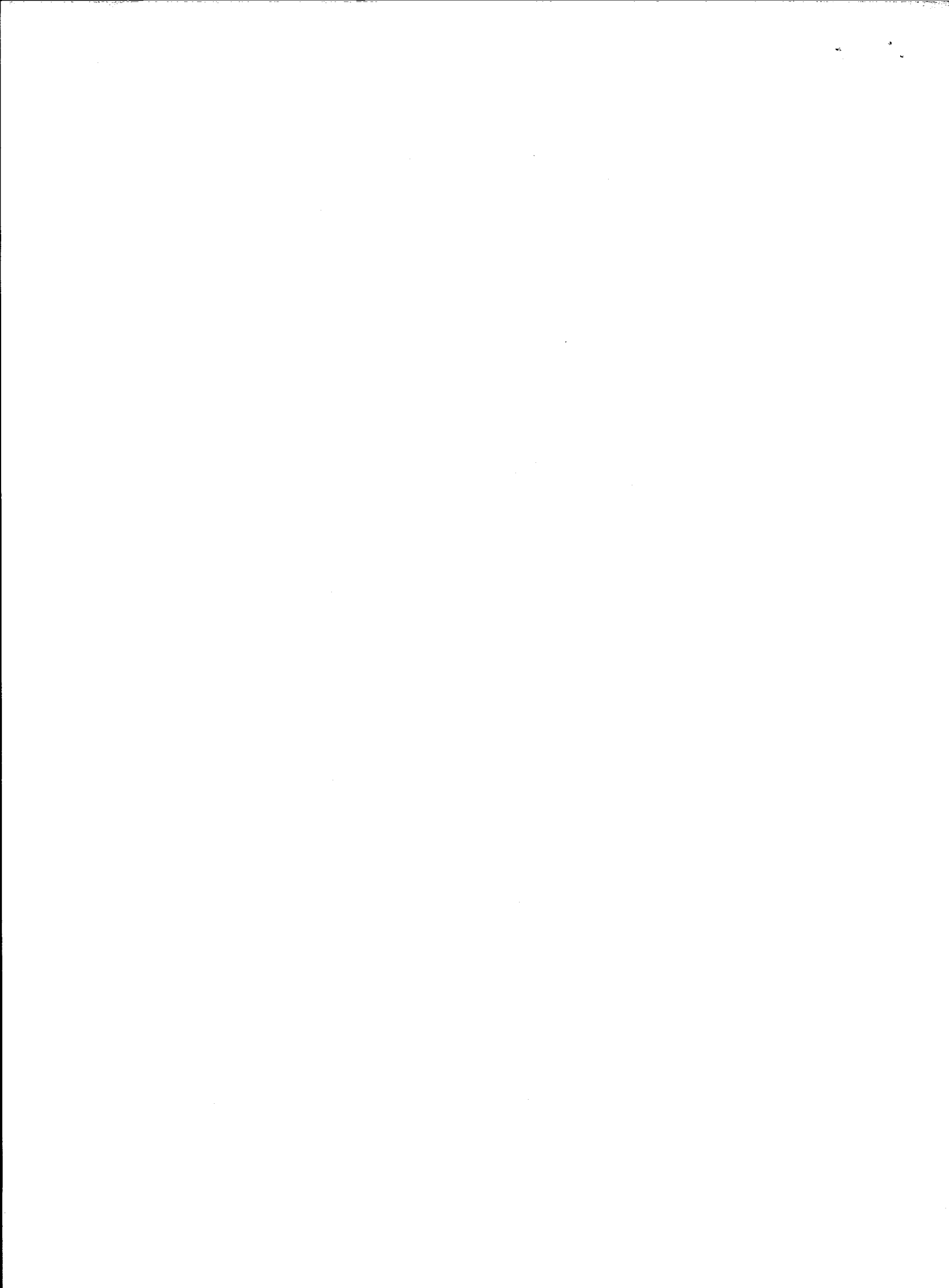

REPÚBLICA FEDERATIVA DO BRASIL
MINISTÉRIO DAS CIDADES
DEPARTAMENTO NACIONAL DE TRÁFEGO
CARTEIRA NACIONAL DE HABILITACAO



NOME
CATARINO ROMEU FARIAS

DOC. IDENTIDADE / ORG. EMISSOR / UF
4014285201 SBP/PC RS

CPF DATA NASCIMENTO
174.919.830-49 25/04/1946

FILIAÇÃO
PEDRO FARIAS DA SILVA

IPANEMA FARIAS DA SILVA

PERMISSÃO ACC. CAT. HAB.
D

Nº REGISTRO VALIDADE 1ª HABILITACAO
00471455610 02/02/2020 08/05/1979

RESERVAÇÃO
CURSO (VALIDADE) CETE 20/02/18

Catarino Roméo Farias

ASSINATURA DO PORTADOR
LOCAL
CACAPAVA DO SUL, RS

DATA EMISSAO
06/02/2017

[Signature]
ASSINATURA DO EMISSOR

35146542655
RS189579692

RIO GRANDE DO SUL

VALIDA EM TODO
O TERRITÓRIO NACIONAL
1383240770

PROIBIDO PLASTIFICAR
1383240770







ESTADO DO RIO GRANDE DO SUL
PODER JUDICIÁRIO

CERTIDÃO JUDICIAL CRIMINAL NEGATIVA

À vista dos registros constantes nos sistemas de Informática do Poder Judiciário do Estado do Rio Grande do Sul, observada a disposição do inciso LVII do art. 5º da Constituição Federal, é expedida a presente certidão por não constar condenação criminal com trânsito em julgado contra a seguinte parte interessada:

CATARINO ROMEU FARIAS, Brasileiro, Casado, RG 4014285201 / SSP - RS, CPF 17491983049, filho de PEDRO FARIAS DA SILVA e IPANEMA FARIAS DA SILVA, nascido em 25/04/1946, Endereço - RINCAO DAS GUAJUVIRAS - INTERIOR.

29 de Janeiro de 2018, às 16:32:15

OBSERVAÇÕES:

A aceitação desta certidão está condicionada à conferência dos dados da parte interessada contra aqueles constantes no seu documento de identificação, bem como à verificação de sua validade no site do Tribunal de Justiça do Estado do Rio Grande do Sul na Internet, endereço <http://www.tjrs.jus.br>, menu Serviços > Alvará de Folha Corrida / Certidões Judiciais, informando o seguinte código de controle: **20b7fd637d5dd5dc287789bc972b4719**

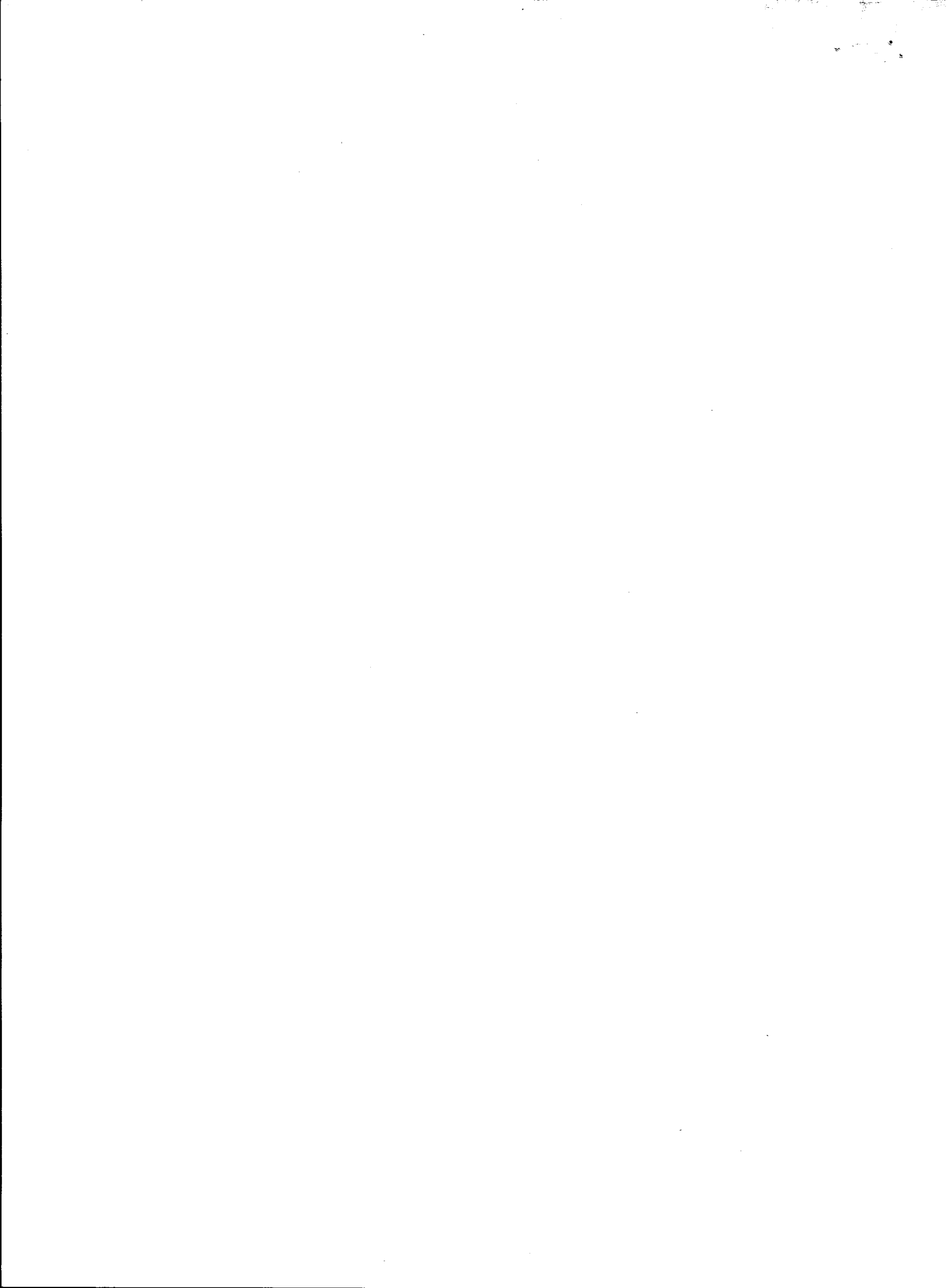

CERTIFICADO

Certificamos que,

Nº 9117RS039827041

CATARINO ROMEU FARIAS

Registro - 00471455610

Categoria - D

participou do Curso de Atualização para Condutores de Veículo de Transporte de Escolares, realizado pela Unidade do SEST/SENAT - Santa Maria, RS, no período de 19 de fevereiro de 2013 a 20 de fevereiro de 2013, com carga horária total de 16 horas e validade até 20 de fevereiro de 2018, conforme Art. 145 da Lei 9.503/97 e Resolução 168/04 do CONTRAN, alterada pela Resolução 285/08.

Dirigente da Unidade-Operacional

Santa Maria, 26 de fevereiro de 2013.

Diretora Executiva Geral

Mary Anne C. Cardoso
Coordenadora de
Desenvolvimento Profissional

SEST SENAT

Serviço Social do Transporte
Serviço Nacional de
Aprendizagem do Transporte

Detran^{RS}
EM DEFESA DA VIDA

DENATRAN

Disciplina	Carga Horária	Instrutor
Direção Defensiva	5 h/aula	Manoel Jesus de Souza Soares
Legislação de Trânsito	3 h/aula	Manoel Jesus de Souza Soares
Noções de Primeiros Socorros, Respeito ao Meio Ambiente e Convívio Social no Trânsito	3 h/aula	Manoel Jesus de Souza Soares
Relacionamento Interpessoal	5 h/aula	Manoel Jesus de Souza Soares

Carga Horária Total: 16 h/a

Aproveitamento: 7,0