

PREFEITURA MUNICIPAL DE CAÇAPAVA DO SUL/RS.

CNPJ: 88142302/0001-45

Endereço: RUA XV DE NOVEMBRO, Nº 438 / CENTRO / CAÇAPAVA DO SUL / RS / CEP: 96.570-000

CONTROLE DO DÉFICIT ORÇAMENTÁRIO

INSTRUMENTO DE CONTROLE: TERMÔMETRO DE CRUZ

PREVISTA

ATUALIZADA

EXERCÍCIO DE 2014		DESPESAS CONSOLIDADAS		Receita até o Mês	Orçado para o Exercício	Déficit ou Superávit	Estouro ou Economia	% s/ Total de C
Órgãos de Governo		Cota Mensal Acumulada	Valor Liquidado Até o mês					
Nº	[A]	[B]	[C]	[D]	[E]	[F] B - C	[G] F / B	[H]
1	Câmara Municipal	1.395.602,60	1.239.798,49		2.791.205,20	155.804,11	11,16	3,87
2	Gabinete do Prefeito	691.376,30	548.434,25		1.461.420,00	142.942,05	20,68	1,71
3	Secretaria Geral do Município	254.421,01	376.676,20		1.181.541,00	-122.255,19	(48,05)	1,18
4	Secretaria de Planejamento e Meio Ambiente	635.513,44	468.494,62		1.197.162,00	167.018,82	26,28	1,46
5	Secretaria de Município da Administração	1.087.959,91	1.195.549,19		2.719.184,05	-107.589,28	(9,89)	3,73
6	Secretaria da Fazenda	1.330.719,94	900.097,96		2.767.854,20	430.621,98	32,36	2,81
7	Secretaria de Município da Cultura e do Turismo	597.057,75	415.042,73		1.635.790,97	182.015,02	30,49	1,30
8	Secretaria de Transporte, Serviços Urbanos e Interior	4.093.528,00	3.514.063,74	29.454.200,52	9.543.498,74	579.464,26	14,16	10,97
9	Secretaria da Educação	9.135.745,00	9.318.140,33		21.984.138,78	-182.395,33	(2,00)	29,09
10	Secretaria de Município da Saúde	6.710.419,79	7.160.012,47		15.725.006,99	-449.592,68	(6,70)	22,35
11	Secretaria de Município da Ação Social	1.008.248,77	1.015.109,03		3.103.423,18	-6.860,26	(0,68)	3,17
12	Secretaria de Munic. da Agropecuária Indústria e Comércio	747.722,71	444.641,97		1.958.302,12	303.080,74	40,53	1,39
13	Encargos Gerais do Município	633.959,36	817.118,28		1.302.053,00	-183.158,92	(28,89)	2,55
14	Reserva de Contingências	4.730,85	0,00		10.000,00	4.730,85	100,00	-
15	Regime Próprio de Previdência	5.359.111,24	3.663.858,44	6.871.263,17	11.328.002,34	1.695.252,80	31,63	11,44
16	Fundo de assistência a Saúde do Servidor Municipal	1.414.216,93	954.767,01	978.642,16	2.989.348,78	459.449,92	32,49	2,98
Total		35.100.333,60	32.031.804,71	37.304.105,85	81.697.931,35	3.068.528,89		100,00

FONTES: Demonstrativos da Despesas Fixada e Liquidada por Órgão e Receita Efetivamente Realizada.

NOTAS: 1 - Na coluna: % s/ Total = consta o percentual que cada Órgão representa em relação ao total da Despesa Liquidada, conforme se verifica nos Órgãos de nº 9 que lida com a Educação representa 29,09% e de Nº 10 que lida com a Saúde 22,35%, respectivamente da despesa total liquidada.

2 - O valor constante na coluna: "Cota Mensal Acumulada" foi apurado em conformidade com o Decreto de Desembolso Financeiro e Orçamentário, publicado em janeiro do corrente ano, que regula os quantitativos referentes ao Cronograma das saídas de acordo com as entradas (Pagamentos igual ou menor que os Recebimentos).

3 - **Superávit Orçamentário Consolidado apurado do período** 5.272.301,14 **SOBRE A DESPESA LIQUIDADA CONSOLIDADA.**

4 - **Superávit Orçamentário da Pref. Municipal apurado do período** 2.041.021,26

5 - Restos a Pagar de exercícios anteriores a 2013 pagos no período de Janeiro a Junho de 2014, totalizou: 584.905,36

6 - Restos a Pagar do exercício de 2013 pagos no período de Janeiro a Junho de 2014, totalizou: 4.517.492,67

Otomar Oleques Vivian
Prefeito Municipal
CPF: 232.047.880-91

Flavio Augusto Soares Barreiro
Secret. de Munic. da Fazenda
CPF: 160.810.809-00

Arlei Lopes Souza
Contador: CRC/RS:068452/0-6
CPF: 610.320.420-87

Termometro de Cruz

■ Resultado

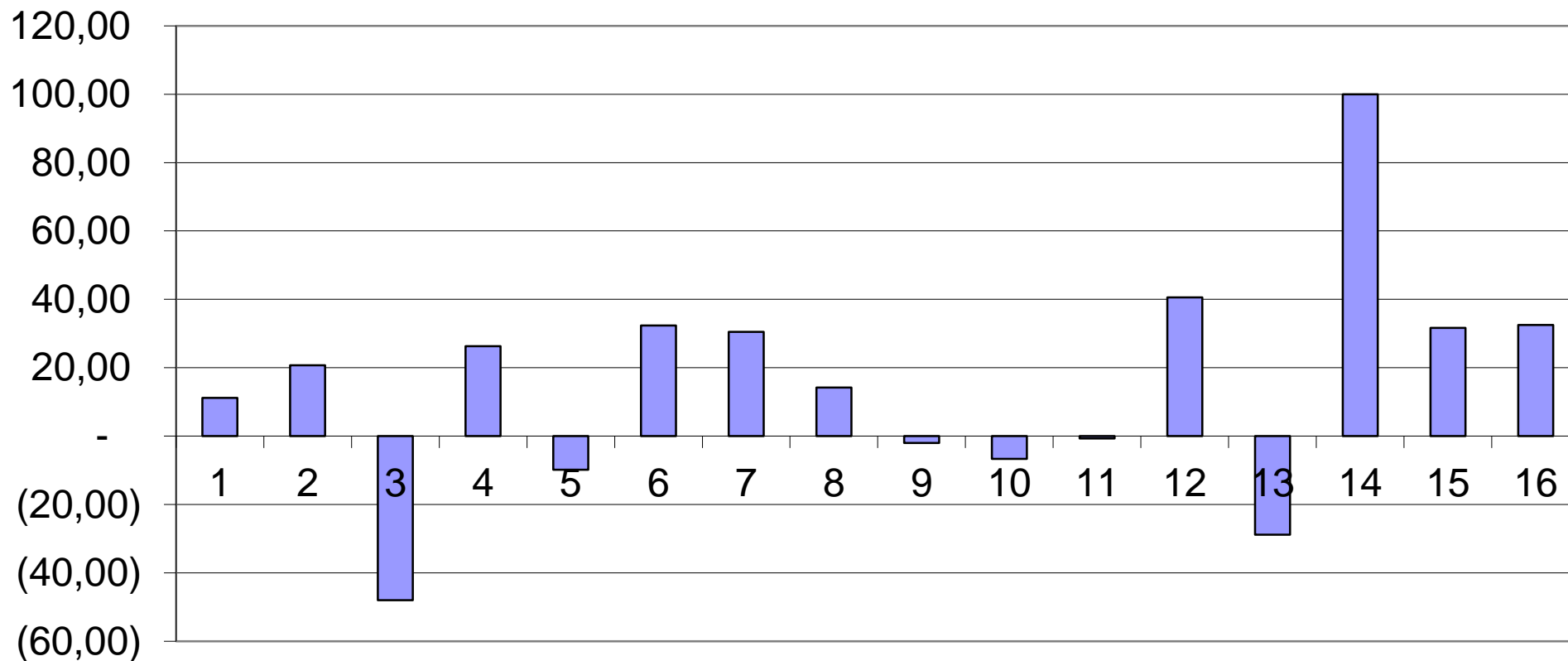

OBSERVAÇÕES:

1ª - Os Órgãos que apresentam Déficit Orçamentário estão abaixo do ponto zero na representação gráfica com a coluna invertida para baixo.

2ª - Os Órgãos que apresentam Superávit Orçamentário e, conseqüentemente, estão situados acima do ponto zero na representação gráfica, coluna para cima.

3ª - O déficit é provocado pelo despêndio maior que o previsto para o período no Orçamento e Regumentado no Decreto Executivo nº 3037, de 15 Fevereiro de 2013.